

一宮市内(校区別)の刑法犯認知状況(平成28年1月~2月)

表の色分けは前年と比較して

注意報 (50%以上増加)

警報 (100%以上増加)

小学校区名	主 な 罪 種											刑法犯総数	前年比	増減率(%)	
	強盗	性犯罪	侵入盗		自動車盗	特殊詐欺※	自転車盗	ひったくり	車上ねらい	部品ねらい	自動販売機ねらい				
			住宅対象												
宮西	0	0	3	3	0	0	5	0	1	0	0	18	-5	-21.7	
貴船	1	0	0	0	0	0	5	0	2	0	0	30	+3	+11.1	
神山	0	0	2	2	0	0	15	0	3	1	2	55	+2	+3.8	
大志	0	0	0	0	0	0	0	0	0	0	0	1	-5	-83.3	
向山	0	0	0	0	0	0	6	0	0	1	0	18	+8	+80.0	
富士	0	0	3	1	0	0	4	0	2	1	1	45	+31	+221.4	
葉栗	0	0	1	1	1	0	1	0	0	1	3	11	+4	+57.1	
葉栗北	0	1	1	1	0	0	0	0	0	0	1	5	+0	+0.0	
西成	0	0	0	0	1	0	0	0	0	0	0	3	-3	-50.0	
西成東	0	0	1	1	0	0	0	0	0	0	1	5	+3	+150.0	
瀬部	0	0	1	1	0	0	1	0	0	0	0	10	-2	-16.7	
赤見	0	0	1	1	0	0	0	0	0	0	0	4	+1	+33.3	
浅野	0	0	1	0	2	0	4	0	2	2	0	20	+0	+0.0	
丹陽	0	0	0	0	1	0	5	0	1	1	2	26	+14	+116.7	
丹陽西	0	0	2	2	1	0	6	0	4	1	1	30	-6	-16.7	
丹陽南	0	0	5	5	0	0	2	0	2	4	2	23	+10	+76.9	
浅井南	0	1	2	1	0	1	1	0	0	2	0	10	+0	+0.0	
浅井北	0	0	1	1	0	0	1	0	0	0	0	7	+3	+75.0	
浅井中	0	0	0	0	1	0	1	0	0	1	0	5	-2	-28.6	
北方	0	0	0	0	0	2	1	0	1	2	1	8	+2	+33.3	
大和東	0	0	2	2	0	0	12	0	0	0	2	25	-11	-30.6	
大和西	0	0	9	8	0	0	5	0	0	0	1	27	+11	+68.8	
大和南	0	0	2	1	0	0	2	0	0	0	0	4	+3	+300.0	
末広	0	0	1	1	0	0	4	0	1	1	0	12	-7	-36.8	
今伊勢	0	0	2	2	0	0	1	0	1	0	1	17	-7	-29.2	
今伊勢西	0	0	0	0	0	0	6	0	0	0	2	14	+9	+180.0	
奥	0	0	5	5	0	0	4	0	1	0	0	21	+7	+50.0	
萩原	0	0	6	2	0	0	0	0	1	0	3	11	+0	+0.0	
中島	0	0	2	1	0	0	0	0	1	0	1	6	+4	+200.0	
千秋	0	0	2	2	0	0	1	0	0	2	0	11	+4	+57.1	
千秋南	0	0	1	1	0	0	0	0	1	0	1	7	+2	+40.0	
千秋東	0	0	1	1	0	0	0	0	1	0	0	4	-4	-50.0	
起	0	0	2	1	0	0	1	0	0	0	0	7	-6	-46.2	
小信中島	0	0	0	0	0	0	3	0	0	2	0	11	+2	+22.2	
三条	0	0	0	0	0	0	0	0	0	0	0	13	-22	-62.9	
大徳	0	0	0	0	0	0	1	0	0	1	0	3	-11	-78.6	
朝日東	0	0	0	0	1	0	0	0	1	0	0	5	+0	+0.0	
朝日西	0	0	1	0	1	0	0	0	0	0	0	2	-1	-33.3	
開明	0	1	1	0	0	0	5	0	0	0	1	16	-2	-11.1	
木曾川西	0	0	1	0	0	0	0	0	1	2	0	15	+7	+87.5	
木曾川東	0	0	0	0	0	1	0	0	0	0	0	2	-3	-60.0	
黒田	0	0	3	2	0	0	7	0	1	2	0	34	-14	-29.2	
その他	0	0	0	0	0	0	0	0	0	0	0	2	+0	+0.0	
計	1	3	65	49	9	4	110	0	28	27	26	603			
前年	2	7	85	64	12	5	104	9	30	16	27	583			
前年比	-1	-4	-20	-15	-3	-1	+6	-9	-2	+11	-1	+20			
増減率(%)	-50.0	-57.1	-23.5	-23.4	-25.0	-20.0	+5.8	-100.0	-6.7	+68.8	-3.7	+3.4			

※特殊詐欺は、一宮警察署より平成28年1月~2月の数値が発表されていないため、平成28年1月の数値です。

一宮市内(校区別) 刑法犯認知状況 (平成28年1月~2月)

25

■強盗 ■性犯罪 ■侵入盗 ■自動車盗 ■特殊詐欺 ■自転車盗 ■ひったくり ■車上ねらい ■部品ねらい ■自動販売機ねらい

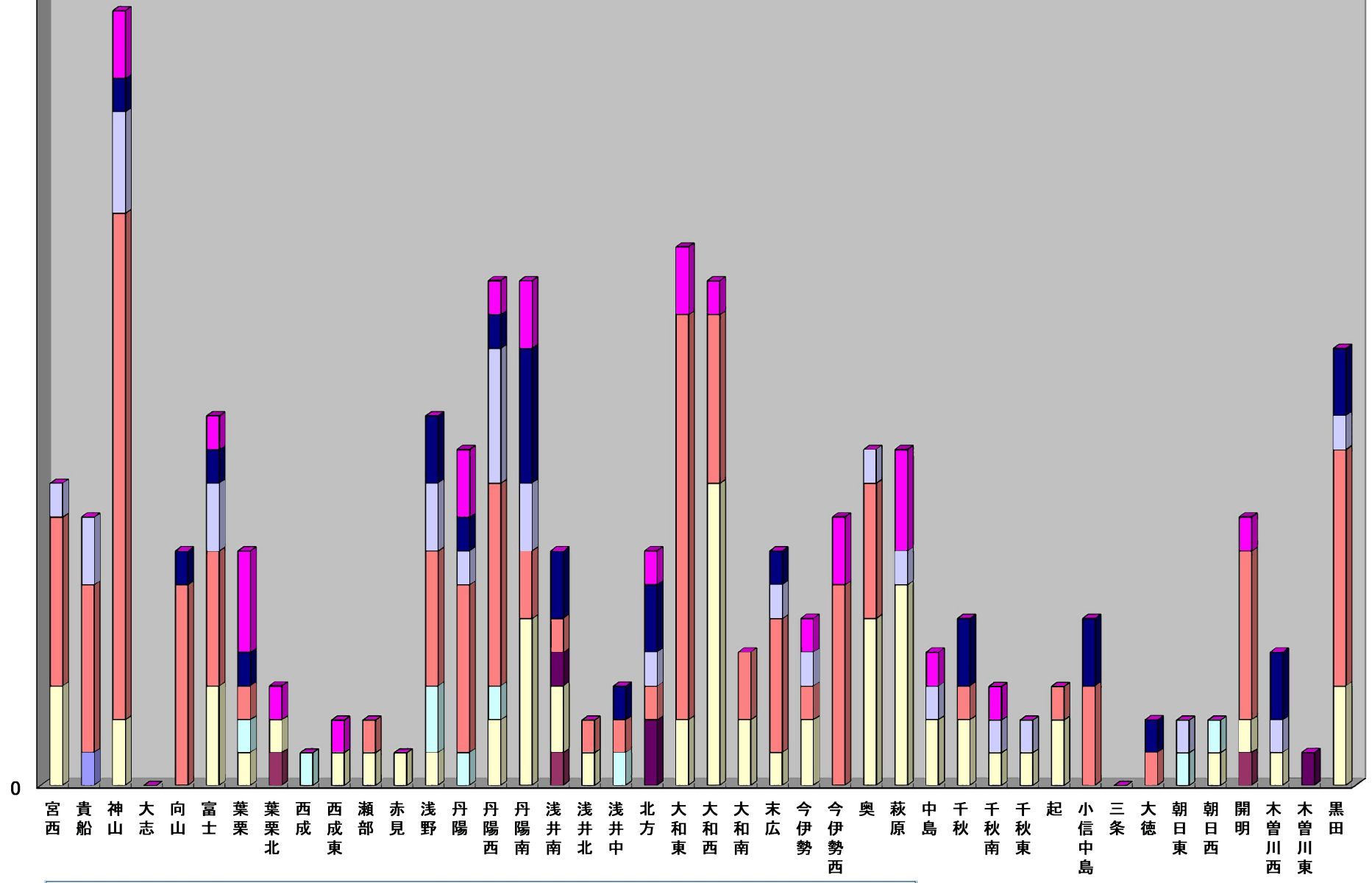

※特殊詐欺は、一宮警察署より平成28年1月~2月の数値が発表されていないため、平成28年1月の数値です。